



JAPANESE

melodia.

SINCOL CURTAIN COLLECTION

2023 - 2026

JAPANESE

JAPANESE



遮光

ワッシュブル

防炎

ドレープ1221 レース1607 クッション1289



ブレースェード・ダブルシェード仕様 前1222 後1607 クッション1222

松づくし

多色の糸を織り込んだ生地に、縁起が良いと言われる松を描いて、凛としたジャパニーズモダンスタイルに。大胆でありながら、和の美意識にも溢れています。

SS ¥5,070/㎡ (¥7,500/m) 巾148cm



リピート : タテ 50.5cm・ヨコ 49.3cm
 組成 : タテ ポリエステル100%・ヨコ ポリエステル100%
 寸法変化率 : 水洗い: タテ -1.0%・ヨコ -1.0%
 ドライ: タテ -1.0%・ヨコ -1.0%

あて布使用 S-61



■形態安定ライトウェーブ加工価格表 共生地タッセル含む(単位:円・税別/cm)

仕上り巾 約2倍ヒダ	~66 (1巾)	~148 (2巾)	~222 (3巾)	~296 (4巾)	~370 (5巾)	~444 (6巾)
~100(丈)	18,100	34,600	50,600	66,700	82,700	98,700
~120	23,100	44,600	65,700	86,700	107,700	128,800
~140	23,100	44,600	65,700	86,700	107,700	128,800
~160	23,100	44,600	65,700	86,700	107,700	128,800
~180	28,100	54,600	80,700	106,700	132,800	158,800
~200	28,100	54,600	80,700	106,700	132,800	158,800
~220	33,100	64,600	95,700	126,700	157,800	188,800
~240	33,100	64,600	95,700	126,700	157,800	188,800
約1.5倍ヒダ	~88	~188	~296	~394	~493	~592

※1巾は片開きのみとなります。 ※片開きの最大仕上り巾は300cmです。

■ブレースェード価格表(ドラム式) (単位:円・税別/cm)

仕上り巾	40~50	~90	~140	~190	~240
~100(丈)	23,700	28,300	33,600	46,500	52,700
~120	24,900	29,400	34,800	47,900	54,700
~140	27,600	32,100	37,500	53,300	60,000
~160	28,900	33,300	39,000	54,800	61,000
~180	29,000	33,400	39,000	54,900	61,100
~200	33,000	37,000	44,100	61,300	67,900
~220	33,100	37,000	44,200	61,400	67,900
~240	37,400	40,100	48,400	67,600	75,800

※上記以外のサイズについては、別冊お仕立て上がり価格表をご覧ください。
 ※コード式価格=ドラム式価格-3,000円
 ※運送の際の梱合わせについては、別途ご相談ください。

スタイル



ML-1221 NEW

遮光(3級)

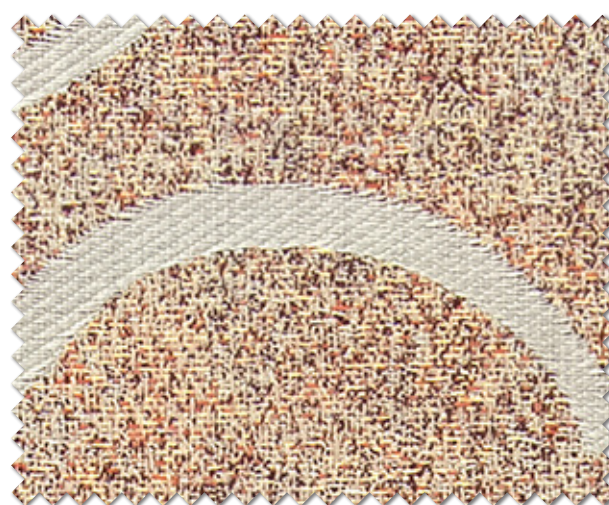

ML-1222 NEW

遮光(3級)

ML-1221



ML-1222

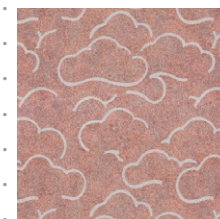

1目盛り10cm

遮光

クッション

防炎



初空 (はつぞら)

霞の中に見える隠れる花々を伝統的な和の色合いで表現しました。上品な光沢感と重ねた色の濃淡が日本的な趣きを深めています。

SS ¥8,850/m 巾100cm



リピート : タテ 40.2cm・ヨコ 50.5cm
 組成 : タテ ポリエステル100%・ヨコ ポリエステル100%
 寸法変化率 : 水洗い:タテ -1.0%・ヨコ -1.0%
 ドライ:タテ 0.0%・ヨコ 0.0%



■形態安定ライトウェーブ加工価格表 共生地タッセル含む(単位:円・税別/cm)

仕上り巾 約2倍ヒダ	~45 (1巾)	~100 (2巾)	~150 (3巾)	~200 (4巾)	~250 (5巾)	~300 (6巾)
~100(丈)	20,300	38,700	56,600	74,600	92,500	110,400
~120	20,300	38,700	56,600	74,600	92,500	110,400
~140	24,500	47,100	69,300	91,400	113,600	135,700
~160	24,500	47,100	69,300	91,400	113,600	135,700
~180	28,700	55,600	81,900	108,300	134,700	161,100
~200	28,700	55,600	81,900	108,300	134,700	161,100
~220	32,900	64,000	94,600	125,200	155,800	186,400
~240	32,900	64,000	94,600	125,200	155,800	186,400
~260	37,100	72,400	107,300	142,100	176,900	211,700
約1.5倍ヒダ	~56	~120	~200	~266	~333	~400

※1巾は片開きのみとなります。 ※片開きの最大仕上り巾は300cmです。

■ブレースシェード価格表(ドラム式) (単位:円・税別/cm)

仕上り巾	40~50	~90	~140	~190	~240
~100(丈)	23,300	27,900	41,300	45,900	60,000
~120	27,000	31,600	47,500	52,200	69,500
~140	27,100	31,600	47,500	52,300	69,500
~160	30,900	35,300	53,900	58,800	78,000
~180	31,000	35,400	54,000	58,800	78,000
~200	34,900	38,800	61,400	65,000	87,000
~220	34,900	38,900	61,500	65,100	87,100
~240	39,100	41,800	68,100	71,000	97,200

※上記以外のサイズについては、別冊お仕立て上がり価格表をご覧ください。

※コード式価格=ドラム式価格-3,000円

※連窓の際の柄合わせについては、別途ご相談ください。

スタイル

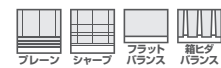

ブレースシェード・ダブルシェード仕様 前I223 後I582 ベッドスローI317



ドレープI224 レースI582

●風通組織(二重織)のため、ヒダの谷間に若干シワがでる場合があります。生地の特性として、ご了承ください。
 ●生地の特性により、若干ヨコに張りがある場合がありますので、ライトウェーブ加工をおすすめします。



ML-1223 NEW



ML-1224 NEW



ML-1223



ML-1224

1目盛り10cm

形態安定ライトウェーブ加工価格 200cm×200cm	34,900~	45,000~	60,000~	75,000~	90,000~
--------------------------------	---------	---------	---------	---------	---------



ドレープ1225 レース1606 クッション1226

ローカス

伝統工芸品などに見られる、いぶし銀のような重厚さを、石目調のデザインで表現しました。光の透過により現れる濃淡の変化が柔らかさを添えます。

SS ¥6,900/m 巾100cm



リビート：タテ 42.5cm・ヨコ 33.3cm
 組成：タテ ポリエステル100%・ヨコ ポリエステル100%
 寸法変化率：水洗い：タテ -1.0%・ヨコ 0.0%
 ドライ：タテ -1.0%・ヨコ -1.0%



■形態安定ライトウェーブ加工価格表 共生地タッセル含む(単位:円・税別/cm)

仕上り巾 約2倍ヒダ	~45 (1巾)	~100 (2巾)	~150 (3巾)	~200 (4巾)	~250 (5巾)	~300 (6巾)
~100(丈)	16,500	31,700	46,300	60,900	75,500	90,100
~120	16,500	31,700	46,300	60,900	75,500	90,100
~140	20,800	40,300	59,200	78,100	97,000	115,900
~160	20,800	40,300	59,200	78,100	97,000	115,900
~180	24,300	47,100	69,500	91,900	114,200	136,600
~200	24,300	47,100	69,500	91,900	114,200	136,600
~220	27,700	54,000	79,800	105,600	131,400	157,200
~240	27,700	54,000	79,800	105,600	131,400	157,200
~260	31,200	60,900	90,100	119,400	148,600	177,900
約1.5倍ヒダ	~56	~120	~200	~266	~333	~400

※1巾は片開きのみとなります。 ※片開きの最大仕上り巾は300cmです。

■ブレンシェード価格表(ドラム式) (単位:円・税別/cm)

仕上り巾	40~50	~90	~140	~190	~240
~100(丈)	21,600	26,100	37,800	42,300	54,700
~120	24,700	29,300	42,800	47,600	62,500
~140	24,800	29,300	42,900	47,700	62,600
~160	28,500	32,900	49,200	54,000	70,800
~180	28,600	33,000	49,200	54,100	70,900
~200	31,900	35,900	55,600	59,200	78,200
~220	32,000	35,900	55,700	59,200	78,300
~240	35,600	38,400	61,100	64,000	86,800

※上記以外のサイズについては、別冊お仕立て上がり価格表をご覧ください。
 ※コード式価格=ドラム式価格-3,000円
 ※連窓の際の柄合わせについては、別途ご相談ください。

スタイル

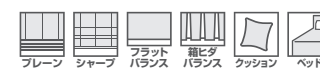

ML-1225 NEW



ML-1226 NEW

遮光(2級)



ML-1225



ML-1226

1目盛り10cm



ブレンシェード・ダブルシェード仕様 前1226 後1592

遮光

ウォッシュブル

防炎

コウリン

スタイリッシュな和モダン空間に、存在感をもたせて。
風通組織で織り成された光の輪を描いたパターンが、
輝きを放ちます。

SS ¥7,020/㎡ (¥9,400/m) 巾134cm



リピート : タテ 61.0cm・ヨコ 33.3cm
組成 : タテ ポリエステル100%・ヨコ ポリエステル100%
寸法変化率 : 水洗い:タテ -1.0%・ヨコ 0.0%
ドライ:タテ -1.0%・ヨコ 0.0%



■形態安定ライトウェーブ加工価格表 共生地タッセル含む(単位:円・税別/cm)

仕上り巾 約2倍ヒダ	~59 (1巾)	~134 (2巾)	~201 (3巾)	~268 (4巾)	~335 (5巾)	~402 (6巾)
~100(丈)	24,600	47,300	69,500	91,700	113,900	136,100
~120	24,600	47,300	69,500	91,700	113,900	136,100
~140	24,600	47,300	69,500	91,700	113,900	136,100
~160	31,600	61,300	90,500	119,700	148,900	178,100
~180	31,600	61,300	90,500	119,700	148,900	178,100
~200	31,600	61,300	90,500	119,700	148,900	178,100
~220	38,600	75,300	111,500	147,700	183,900	220,100
~240	38,600	75,300	111,500	147,700	183,900	220,100
~260	38,600	75,300	111,500	147,700	183,900	220,100
約1.5倍ヒダ	~79	~168	~268	~357	~446	~536

※1巾は片開きのみとなります。 ※片開きの最大仕上り巾は300cmです。

■ブレンシェード価格表(ドラム式) (単位:円・税別/cm)

仕上り巾	40~50	~90	~140	~190	~240
~100(丈)	23,800	28,400	42,300	46,900	53,000
~120	29,000	33,600	51,400	56,100	62,900
~140	29,100	33,600	51,500	56,200	62,900
~160	30,400	34,800	52,900	57,800	64,000
~180	34,400	38,800	60,900	65,700	71,900
~200	35,800	39,800	63,300	66,900	73,500
~220	35,900	39,800	63,400	67,000	73,500
~240	41,500	44,300	72,900	75,800	84,100

※上記以外のサイズについては、別冊お仕上がり価格表をご覧ください。
※コード式価格=ドラム式価格-3,000円
※連窓の際の柄合わせについては、別途ご相談ください。

スタイル



ドレープ1227 レース1632



ML-1227



ML-1228



ML-1227

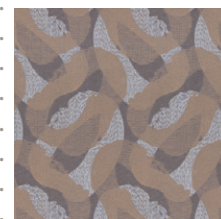

ML-1228

1目盛り10cm



ドレープ1228 シャープシェード1591
クッション[手前から]1243(参考商品) 1242 1350(参考商品)

●ヒダの取り方により、写真とは柄の見え方が異なる場合があります。また、両開きの際に左右で柄が合わなくなる場合があります。
●風通組織(二重織)のため、ヒダの谷間に若干シワがでる場合があります。生地の特性として、ご了承ください。



ドレープI229 クッション[左から]I225 I292 ベッドスプレッドI500



ML-1229

遮光(3級)



ML-1229

1目盛り10cm

シャクヤク

あてやかな着物の柄行にインスピレーションを得て。
光沢のあるサテン地に美しい深紅の花が咲き誇ります。

SS ¥9,110/m² (¥12,200/m) 巾134cm



リピート : タテ 58.0cm・ヨコ 66.5cm
組成 : タテ ポリエステル100%・ヨコ ポリエステル100%
寸法変化率 : 水洗い: タテ -1.0%・ヨコ -1.0%
ドライ: タテ -1.0%・ヨコ -1.0%



■形態安定ライトウェーブ加工価格表 共生地タッセル含む(単位:円・税別/cm)

仕上り巾 約2倍ヒダ	~59 (1巾)	~134 (2巾)	~201 (3巾)	~268 (4巾)	~335 (5巾)	~402 (6巾)
~100(丈)	29,100	55,600	81,700	107,700	133,800	159,900
~120	29,100	55,600	81,700	107,700	133,800	159,900
~140	37,700	73,000	107,700	142,500	177,200	212,000
~160	37,700	73,000	107,700	142,500	177,200	212,000
~180	37,700	73,000	107,700	142,500	177,200	212,000
~200	45,000	87,500	129,400	171,400	213,400	255,400
~220	45,000	87,500	129,400	171,400	213,400	255,400
~240	45,000	87,500	129,400	171,400	213,400	255,400
~260	53,700	104,800	155,500	206,200	256,900	307,500
約1.5倍ヒダ	~79	~168	~268	~357	~446	~536

※1巾は片開きのみとなります。 ※片開きの最大仕上り巾は300cmです。

■ブレンシェード価格表(ドラム式) (単位:円・税別/cm)

仕上り巾	40~50	~90	~140	~190	~240
~100(丈)	30,700	35,200	55,900	60,500	66,600
~120	31,900	36,400	57,200	61,900	68,600
~140	32,000	36,500	57,200	62,000	68,700
~160	38,400	42,800	68,900	73,700	80,000
~180	38,500	42,900	69,000	73,800	80,000
~200	39,900	43,800	71,400	75,000	81,600
~220	44,200	48,100	80,100	83,600	90,200
~240	45,900	48,600	81,700	84,600	92,800

※上記以外のサイズについては、別冊お仕立て上がり価格表をご覧ください。
※コード式価格=ドラム式価格-3,000円
※運送の際の梱合わせについては、別途ご相談ください。

スタイル

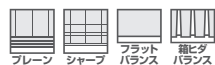

ドレープI229 レースI606

遮光

ウォッシュブル

防炎

木梢 (こずえ)

かすれ感のある味わい深い地に、梢の垂れる様子を織りあげました。こなれた色合いと光沢で、和の設えに調和しながらも華やぎます。

SS ¥5,550/m 巾100cm



リピート : タテ 33.0cm・ヨコ 33.5cm
 組成 : タテ ポリエステル100%・ヨコ ポリエステル100%
 寸法変化率 : 水洗い:タテ -1.0%・ヨコ 0.0%
 ドライ:タテ -1.0%・ヨコ 0.0%



■形態安定ライトウェーブ加工価格表 共生地タッセル含む(単位:円・税別/cm)

仕上り巾 約2倍ヒダ	~45 (1巾)	~100 (2巾)	~150 (3巾)	~200 (4巾)	~250 (5巾)	~300 (6巾)
~100(丈)	14,000	26,800	39,100	51,500	63,800	76,100
~120	14,000	26,800	39,100	51,500	63,800	76,100
~140	16,200	31,200	45,700	60,200	74,700	89,200
~160	19,100	37,000	54,400	71,800	89,200	106,600
~180	19,100	37,000	54,400	71,800	89,200	106,600
~200	21,200	41,300	60,900	80,500	100,000	119,600
~220	21,200	41,300	60,900	80,500	100,000	119,600
~240	23,400	45,700	67,400	89,200	110,900	132,700
~260	25,600	50,000	73,900	97,900	121,800	145,700
約1.5倍ヒダ	~56	~120	~200	~266	~333	~400

※1巾は片開きのみとなります。 ※片開きの最大仕上り巾は300cmです。

■ブレンシェード価格表(ドラム式) (単位:円・税別/cm)

仕上り巾	40~50	~90	~140	~190	~240
~100(丈)	20,700	25,300	36,100	40,600	52,200
~120	23,100	27,700	39,600	44,300	57,700
~140	23,200	27,700	39,700	44,400	57,700
~160	25,600	30,100	43,500	48,300	62,300
~180	27,300	31,700	46,600	51,500	67,000
~200	28,700	32,600	49,100	52,700	68,500
~220	29,900	33,900	51,500	55,100	72,100
~240	31,600	34,400	53,100	56,000	74,800

※上記以外のサイズについては、別冊お仕立て上がり価格表をご覧ください。
 ※コード式価格=ドラム式価格-3,000円
 ※連窓の際の柄合わせについては、別途ご相談ください。

スタイル

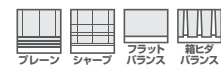

ドレープ1231



ML-1230



ML-1231

遮光(2級)

ML-1230

ML-1231

1目盛り10cm



ドレープ1230

遮光

ワッシュアブル

防炎



ML-1232



ML-1233

ML-1232

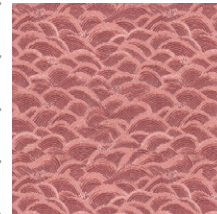

ML-1233



1目盛り10cm

汐鳴 (しおなり)

日本の伝統文様である青海波をアレンジ。
寄せては返す波のうねりをオリエンタルな色味の
グラデーションで表現しました。

SS ¥5,040/㎡ (¥7,550/m) 巾150cm



リピート : タテ 30.5cm・ヨコ 25.0cm
組成 : タテ ポリエステル100%・ヨコ ポリエステル100%
寸法変化率 : 水洗い: タテ -1.0%・ヨコ -1.0%
ドライ: タテ -1.0%・ヨコ -1.0%



ドレープ1232 レース1610

仕上り巾 約2倍ヒダ	~67 (1巾)	~150 (2巾)	~225 (3巾)	~300 (4巾)	~375 (5巾)	~450 (6巾)
~100(丈)	18,200	34,900	51,000	67,200	83,400	99,500
~120	21,300	40,900	60,100	79,300	98,500	117,700
~140	21,300	40,900	60,100	79,300	98,500	117,700
~160	24,300	47,000	69,200	91,400	113,700	135,900
~180	27,300	53,100	78,300	103,600	128,800	154,100
~200	27,300	53,100	78,300	103,600	128,800	154,100
~220	30,300	59,100	87,400	115,700	144,000	172,200
~240	33,400	65,200	96,500	127,800	159,100	190,400
~260	33,400	65,200	96,500	127,800	159,100	190,400
約1.5倍ヒダ	~90	~200	~300	~400	~500	~600

※1巾は片開きのみとなります。 ※片開きの最大仕上り巾は300cmです。

仕上り巾	40~50	~90	~140	~190	~240
~100(丈)	22,200	26,700	32,100	43,500	49,600
~120	25,000	29,500	34,900	48,100	54,800
~140	26,600	31,200	36,500	51,300	58,000
~160	27,900	32,400	38,000	52,800	59,000
~180	29,600	34,000	39,600	56,100	62,300
~200	32,600	36,500	43,700	60,500	67,000
~220	32,700	36,600	43,700	60,500	67,100
~240	35,900	38,700	46,900	64,600	72,900

※上記以外のサイズについては、別冊お仕立て上がり価格表をご覧ください。
※コード式価格=ドラム式価格-3,000円
※運送の際の梱合わせについては、別途ご相談ください。

スタイル



ドレープ1233

JAPANESE

ウォッシュブル
防炎

雲合 (くもあい)

艶めく日本の美を、移りゆく雲の姿を通して現しました。
色の濃淡で雲の重なりと深みが出ています。
柔らかい生地感でお部屋によく馴染みます。

SS ¥7,650/m² (¥10,700/m) 巾140cm



リピート : タテ 59.8cm・ヨコ 70.0cm
組成 : タテ ポリエステル100%・ヨコ ポリエステル100%
寸法変化率 : 水洗い:タテ -1.0%・ヨコ -1.0%
ドライ:タテ -1.0%・ヨコ 0.0%

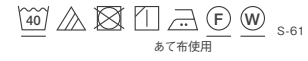

■形態安定ライトウェーブ加工価格表 共生地タッセル含む(単位:円・税別/cm)

仕上り巾 約2倍ヒダ	~62 (1巾)	~140 (2巾)	~210 (3巾)	~280 (4巾)	~350 (5巾)	~420 (6巾)
~100(丈)	26,200	50,300	73,800	97,400	120,900	144,500
~120	26,200	50,300	73,800	97,400	120,900	144,500
~140	34,100	66,000	97,400	128,800	160,100	191,500
~160	34,100	66,000	97,400	128,800	160,100	191,500
~180	34,100	66,000	97,400	128,800	160,100	191,500
~200	41,900	81,700	120,900	160,100	199,400	238,600
~220	41,900	81,700	120,900	160,100	199,400	238,600
~240	41,900	81,700	120,900	160,100	199,400	238,600
~260	49,800	97,400	144,500	191,500	238,600	285,700
約1.5倍ヒダ	~83	~177	~280	~373	~466	~560

※1巾は片開きのみとなります。 ※片開きの最大仕上り巾は300cmです。

■ブレースェード価格表(ドラム式) (単位:円・税別/cm)

仕上り巾	40~50	~90	~140	~190	~240
~100(丈)	28,800	33,400	52,200	56,700	62,800
~120	30,000	34,500	53,400	58,100	64,800
~140	30,100	34,600	53,400	58,200	64,900
~160	35,800	40,300	63,900	68,700	74,900
~180	35,900	40,400	63,900	68,800	75,000
~200	37,400	41,300	66,400	70,000	76,500
~220	41,900	45,900	75,500	79,100	85,600
~240	43,600	46,300	77,100	80,000	88,200

※上記以外のサイズについては、別冊お仕立て上がり価格表をご覧ください。
※コード式価格=ドラム式価格-3,000円
※連窓の際の柄合わせについては、別途ご相談ください。

スタイル

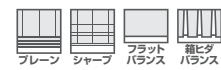

ブレースェード・ダブルシェード仕様 前1234 後1650



ML-1234 NEW



ML-1235 NEW



1目盛り10cm



ドレープ1235 クッション1226

JAPANESE

ワッシュアブル

防炎



ML-1236

遮光(3級)



ML-1237

遮光(2級)



ML-1236

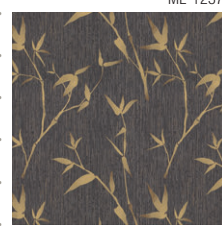

ML-1237

1目盛り10cm

竹林 (ちくりん)

墨絵のように表現した竹と、竹の皮をイメージした地紋の組み合わせで大胆な和モダン空間を演出できる遮光カーテンです。

SS ¥5,800/m 巾100cm



リピート : タテ 39.7cm・ヨコ 33.4cm
 組成 : タテ ポリエステル100%・ヨコ ポリエステル100%
 寸法変化率 : 水洗い: タテ -1.0%・ヨコ 0.0%
 ドライ: タテ -1.0%・ヨコ -1.0%



ドレープ1237 プレーンシェード1605

■形態安定ライトウェーブ加工価格表 共生地タッセル含む(単位:円・税別/cm)

仕上り巾 約2倍ヒダ	~45 (1巾)	~100 (2巾)	~150 (3巾)	~200 (4巾)	~250 (5巾)	~300 (6巾)
~100(丈)	13,700	26,200	38,200	50,200	62,200	74,200
~120	16,700	32,200	47,200	62,200	77,200	92,200
~140	16,700	32,200	47,200	62,200	77,200	92,200
~160	19,700	38,200	56,200	74,200	92,200	110,200
~180	19,700	38,200	56,200	74,200	92,200	110,200
~200	22,700	44,200	65,200	86,200	107,200	128,200
~220	22,700	44,200	65,200	86,200	107,200	128,200
~240	25,700	50,200	74,200	98,200	122,200	146,200
~260	25,700	50,200	74,200	98,200	122,200	146,200
約1.5倍ヒダ	~56	~120	~200	~266	~333	~400

※1巾は片開きのみとなります。 ※片開きの最大仕上り巾は300cmです。

■プレーンシェード価格表(ドラム式) (単位:円・税別/cm)

仕上り巾	40~50	~90	~140	~190	~240
~100(丈)	21,800	26,400	38,200	42,700	55,400
~120	23,000	27,500	39,400	44,100	57,400
~140	24,700	29,200	42,700	47,500	62,300
~160	26,000	30,400	44,200	49,000	63,300
~180	27,700	32,100	47,500	52,300	68,300
~200	29,100	33,100	49,900	53,500	69,800
~220	30,800	34,800	53,300	56,800	74,700
~240	32,500	35,200	54,900	57,800	77,400

※上記以外のサイズについては、別冊お仕立て上がり価格表をご覧ください。
 ※コード式価格=ドラム式価格-3,000円
 ※運送の際の梱合わせについては、別途ご相談ください。

スタイル

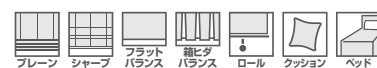

プレーンシェード1236 クッション[手前から] 1236(参考商品) 1419

遮光

ウォッシュブル

防炎

セルカ

ボーダー状のグラデーションで奥行き感を出し、光沢感のある小花がアクセントのさまざまなシーンに使えるカーテンです。

S ¥4,200/m 巾100cm



リピート : タテ 50.8cm・ヨコ 33.0cm
 組成 : タテ ポリエステル100%・ヨコ ポリエステル100%
 寸法変化率 : 水洗い:タテ -1.0%・ヨコ 0.0%
 ドライ:タテ 0.0%・ヨコ -1.0%



■形態安定ライトウェーブ加工価格表 共生地タッセル含む(単位:円・税別/cm)

仕上り巾 約2倍ヒダ	~45 (1巾)	~100 (2巾)	~150 (3巾)	~200 (4巾)	~250 (5巾)	~300 (6巾)
~100(丈)	10,800	20,800	30,200	39,600	49,100	58,500
~120	13,800	26,700	39,100	51,400	63,800	76,200
~140	13,800	26,700	39,100	51,400	63,800	76,200
~160	13,800	26,700	39,100	51,400	63,800	76,200
~180	16,700	32,600	47,900	63,200	78,600	93,900
~200	16,700	32,600	47,900	63,200	78,600	93,900
~220	19,700	38,500	56,800	75,000	93,300	111,600
~240	19,700	38,500	56,800	75,000	93,300	111,600
~260	19,700	38,500	56,800	75,000	93,300	111,600
約1.5倍ヒダ	~56	~120	~200	~266	~333	~400

※1巾は片開きのみとなります。 ※片開きの最大仕上り巾は300cmです。

■ブレースード価格表(ドラム式) (単位:円・税別/cm)

仕上り巾	40~50	~90	~140	~190	~240
~100(丈)	20,000	24,600	34,600	39,200	50,000
~120	21,200	25,800	35,800	40,500	52,000
~140	22,800	27,300	38,800	43,600	56,500
~160	24,000	28,500	40,300	45,100	57,500
~180	24,100	28,600	40,300	45,200	57,500
~200	27,000	31,000	45,700	49,300	63,500
~220	27,100	31,000	45,800	49,400	63,600
~240	30,200	33,000	50,400	53,200	70,600

※上記以外のサイズについては、別冊お仕立て上がり価格表をご覧ください。
 ※コード式価格=ドラム式価格-3,000円
 ※連窓の際の柄合わせについては、別途ご相談ください。

スタイル



ML-1238



ML-1239

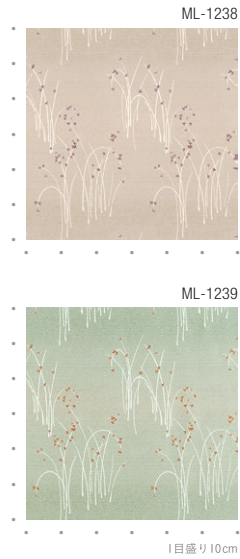

ドレープ1238 レース1648

ワッシュブル

防炎

ニチリン

ヤマブキがしだれる様をデザインしました。地紋に手描き風の格子を入れた、無地調で使いやすいカーテンです。

SS ¥5,300/m 巾100cm



リピート：タテ 33.5cm・ヨコ 33.3cm
 組成：タテ ポリエステル100%・ヨコ ポリエステル100%
 寸法変化率：水洗い：タテ -1.0%・ヨコ 0.0%
 ドライ：タテ -1.0%・ヨコ 0.0%



■形態安定ライトウェーブ加工価格表 共生地タッセル含む(単位:円・税別/cm)

仕上り巾 約2倍ヒダ	～45 (1巾)	～100 (2巾)	～150 (3巾)	～200 (4巾)	～250 (5巾)	～300 (6巾)
～100(丈)	13,500	25,900	37,800	49,700	61,600	73,500
～120	13,500	25,900	37,800	49,700	61,600	73,500
～140	16,300	31,500	46,200	60,900	75,600	90,300
～160	16,300	31,500	46,200	60,900	75,600	90,300
～180	18,400	35,700	52,500	69,300	86,100	102,900
～200	20,500	39,900	58,800	77,700	96,600	115,500
～220	20,500	39,900	58,800	77,700	96,600	115,500
～240	23,300	45,500	67,200	88,900	110,600	132,300
～260	23,300	45,500	67,200	88,900	110,600	132,300
約1.5倍ヒダ	～56	～120	～200	～266	～333	～400

※1巾巾は片開きのみとなります。 ※片開きの最大仕上り巾は300cmです。

■ブレースェード価格表(ドラム式) (単位:円・税別/cm)

仕上り巾	40～50	～90	～140	～190	～240
～100(丈)	20,500	25,100	35,600	40,100	51,500
～120	22,800	27,400	39,000	43,800	56,800
～140	22,900	27,400	39,100	43,800	56,800
～160	25,700	30,100	43,500	48,300	62,300
～180	25,800	30,200	43,600	48,400	62,400
～200	28,300	32,200	48,300	51,900	67,300
～220	29,500	33,400	50,600	54,100	70,700
～240	31,100	33,900	52,200	55,100	73,300

※上記以外のサイズについては、別冊お仕立て上がり価格表をご覧ください。
 ※コード式価格=ドラム式価格-3,000円
 ※運窓の際の柄合わせについては、別途ご相談ください。

スタイル



ドレープ1240 レース1599



ML-1240

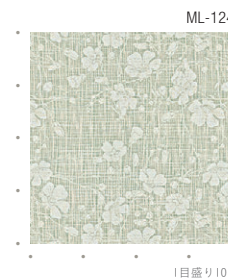

1目盛り10cm

●生地特性により、若干ヨコに張りがある場合がありますので、ライトウェーブ加工をおすすめします。

キミカ

すずき、ささ、萩などの日本の植物をモチーフにした、和の空間になじみやすいカーテンです。

D ¥3,500/m 巾100cm



リピート：タテ 26.8cm・ヨコ 32.7cm
 組成：タテ ポリエステル100%・ヨコ ポリエステル100%
 寸法変化率：水洗い：タテ -1.0%・ヨコ -1.0%
 ドライ：タテ -1.0%・ヨコ -1.0%



■形態安定ライトウェーブ加工価格表 共生地タッセル含む(単位:円・税別/cm)

仕上り巾 約2倍ヒダ	～45 (1巾)	～100 (2巾)	～150 (3巾)	～200 (4巾)	～250 (5巾)	～300 (6巾)
～100(丈)	10,100	19,400	28,300	37,100	45,900	54,800
～120	10,100	19,400	28,300	37,100	45,900	54,800
～140	11,100	21,500	31,400	41,300	51,100	61,000
～160	12,700	24,600	36,100	47,500	58,900	70,400
～180	14,200	27,700	40,700	53,700	66,700	79,700
～200	14,200	27,700	40,700	53,700	66,700	79,700
～220	15,300	29,800	43,900	57,900	71,900	86,000
～240	16,800	32,900	48,500	64,100	79,700	95,300
～260	18,400	36,100	53,200	70,400	87,500	104,700
約1.5倍ヒダ	～56	～120	～200	～266	～333	～400

※1巾巾は片開きのみとなります。 ※片開きの最大仕上り巾は300cmです。

■ブレースェード価格表(ドラム式) (単位:円・税別/cm)

仕上り巾	40～50	～90	～140	～190	～240
～100(丈)	18,700	23,300	32,100	36,600	46,200
～120	20,700	25,200	34,700	39,500	50,400
～140	20,800	25,300	34,800	39,600	50,400
～160	22,500	27,000	37,200	42,100	52,900
～180	23,300	27,800	38,800	43,600	55,200
～200	25,500	29,400	42,700	46,300	58,900
～220	25,600	29,500	42,800	46,400	59,000
～240	27,700	30,500	45,400	48,200	63,100

※上記以外のサイズについては、別冊お仕立て上がり価格表をご覧ください。
 ※コード式価格=ドラム式価格-3,000円
 ※運窓の際の柄合わせについては、別途ご相談ください。

スタイル



ドレープ1241 レース1654



ML-1241



1目盛り10cm

JAPANESE

ウォンメル

防炎



ドレープ1244 レース1650

アサギリ

あたり一面に立ち込める朝霧がモチーフ。抽象的でありながら落ち着いた奥行き感があり、空間になじむデザインです。

S ¥4,870/㎡ (¥7,300/m) 巾150cm



リピート : タテ 29.7cm・ヨコ 25.0cm
 組成 : タテ ポリエステル100%・ヨコ ポリエステル100%
 寸法変化率 : 水洗い:タテ -1.0%・ヨコ 0.0%
 ドライ:タテ 0.0%・ヨコ -1.0%



■形態安定ライトウェーブ加工価格表 共生地タッセル含む(単位:円・税別/cm)

仕上り巾 約2倍ヒダ	~67 (1巾)	~150 (2巾)	~225 (3巾)	~300 (4巾)	~375 (5巾)	~450 (6巾)
~100(丈)	16,800	32,100	46,800	61,600	76,400	91,200
~120	19,700	38,000	55,700	73,400	91,200	108,900
~140	22,700	43,900	64,600	85,200	105,900	126,600
~160	22,700	43,900	64,600	85,200	105,900	126,600
~180	25,600	49,800	73,400	97,100	120,700	144,300
~200	28,600	55,700	82,300	108,900	135,500	162,100
~220	28,600	55,700	82,300	108,900	135,500	162,100
~240	31,600	61,600	91,200	120,700	150,300	179,800
~260	34,500	67,500	100,000	132,500	165,000	197,500
約1.5倍ヒダ	~90	~200	~300	~400	~500	~600

※1巾は片開きのみとなります。※片開きの最大仕上り巾は300cmです。

■ブレンシェード価格表(ドラム式) (単位:円・税別/cm)

仕上り巾	40~50	~90	~140	~190	~240
~100(丈)	23,000	27,500	32,900	45,100	51,200
~120	24,200	28,700	34,100	46,500	53,200
~140	25,800	30,300	35,700	49,600	56,300
~160	28,600	33,100	38,700	54,200	60,400
~180	28,700	33,100	38,700	54,300	60,500
~200	31,600	35,600	42,700	58,600	65,100
~220	33,200	37,200	44,300	61,700	68,200
~240	34,900	37,700	45,900	62,600	70,900

※上記以外のサイズについては、別冊お仕立て上がり価格表をご覧ください。
 ※コード式価格=ドラム式価格-3,000円 ※連窓の際の柄合わせについては、別途ご相談ください。
 ※施工写真のスタイルは上記価格とは異なりますのでご注意ください。

スタイル

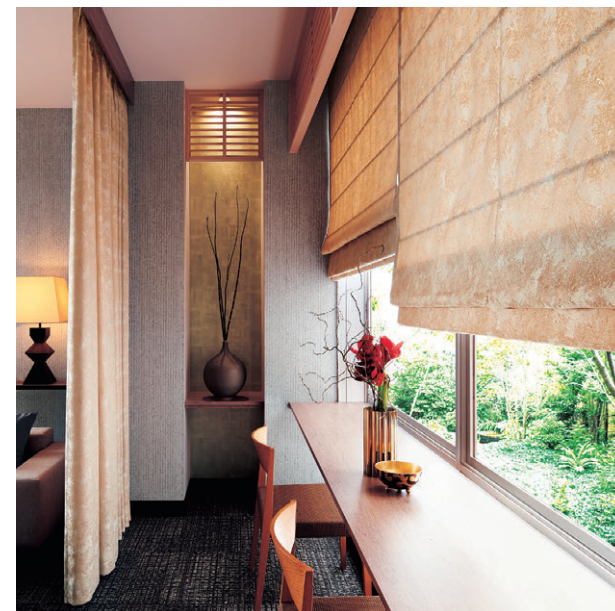

ドレープ1243 シャープシェード1243



1目盛り10cm



ML-1242



ML-1243



ML-1244

ワッシュアブル

防炎