



抗ウイルス加工

毎日触れるものだから、
安心の抗ウイルス加工。

抗ウイルス加工

トルウイルス S カーテン

SINCOL®

制菌エフェクト GY



制菌エフェクト GY **235** ¥**3,280**/m² (¥7,700/m) 巾/235cm

制菌エフェクト GY **200** ¥**3,950**/m² (¥7,900/m) 巾/200cm



(一社)繊維評価技術協議会
認証番号 UK14B15

(一社)繊維評価技術協議会
認証番号 006SG15

リピー ト：タテなし
ヨコ 2.4cm(ヨコ使い時のリピー ト)

寸法変化率：水洗い/タテ-1.0%・ヨコ-1.0%
ドライ/タテ-1.0%・ヨコ-1.0%

組 成：地糸 ポリエステル100%
柄糸 ポリエステル100%
(制電糸使用・再生糸 約22~26%使用)

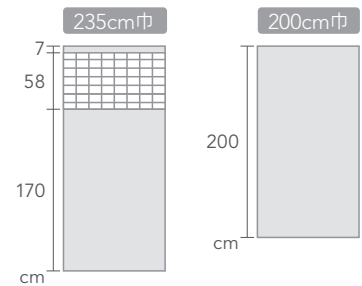

上部ネット(原寸)

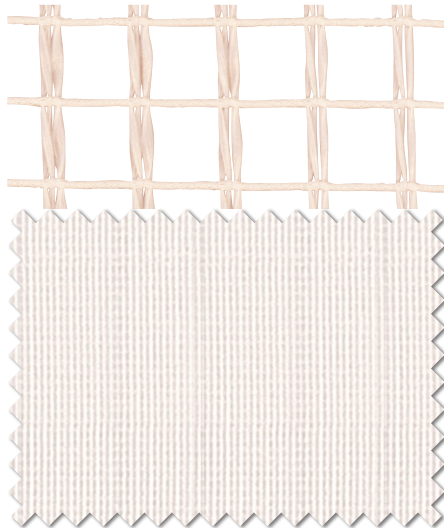

TA-71 235cm巾
TA-75 200cm巾(ネットなし)

上部ネット(原寸)

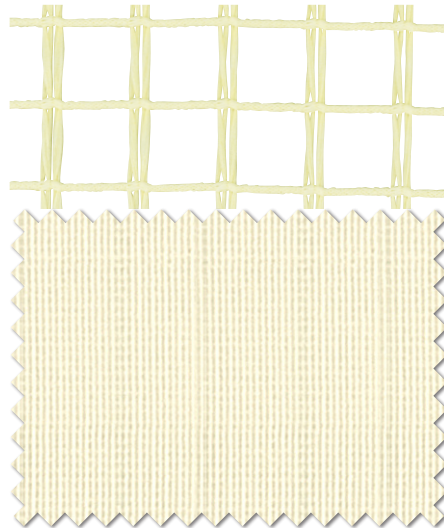

TA-73 235cm巾
TA-77 200cm巾(ネットなし)

上部ネット(原寸)

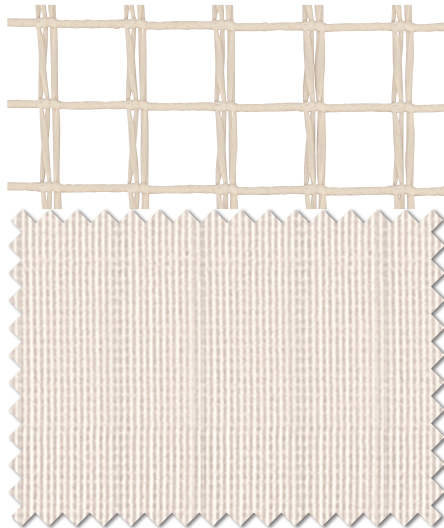

TA-72 235cm巾
TA-76 200cm巾(ネットなし)

上部ネット(原寸)

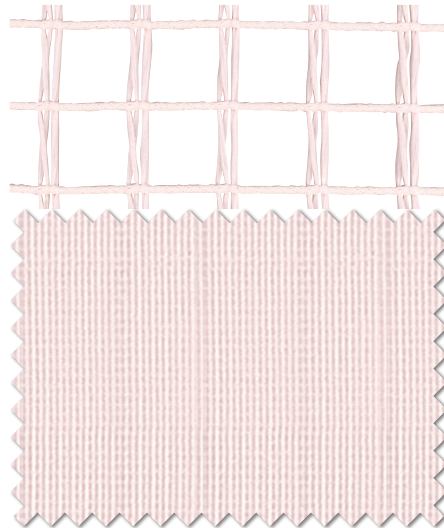

TA-74 235cm巾
TA-78 200cm巾(ネットなし)

・裾部分は化粧仕上げのため、ヨコ使いの場合、裾縫製は不要です。 ・制菌エフェクト GY200はタテ使いの場合、裾縫製が必要です。
・75~78はタテ使いの場合、生地貼りと布目方向が異なります。



ソフィア Y



¥4,900/m 巾/100cm

リピート：タテ 33.1cm
ヨコ 33.0cm

寸法変化率：水洗い/タテ-1.0%・ヨコ-1.0%
ドライ/タテ-1.0%・ヨコ-1.0%

組成：タテ ポリエステル100%
ヨコ ポリエステル100%



(一社)繊維評価技術協議会
認証番号 UK14B15



(一社)繊維評価技術協議会
認証番号 006SG15



TA-79



TA-80



TA-79



TA-80

1目盛り10cm

TA-81 涼しや



ミラーレース



¥2,650/m 巾/100cm



(一社)繊維評価技術協議会
認証番号 UK09B19



(一社)繊維評価技術協議会
認証番号 104SB15

リピート：タテ なし
ヨコ なし

寸法変化率：水洗い/タテ-1.0%・ヨコ-1.0%
ドライ/タテ-1.0%・ヨコ-1.0%

組成：地糸 ポリエステル100%
柄糸 ポリエステル100%

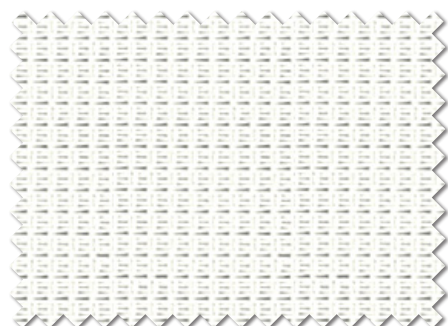

TA-81

見えにくさ
UVカット率
40% 60%



レース 81



ドレープ79 レース81

医療・福祉施設などにおすすめの機能性カーテンです。



抗ウイルス加工

抗ウイルス加工

繊維製品に付着した特定のウイルスの数を減少させて、繊維を清潔に保ちます。

抗ウイルス加工マークは、一般社団法人繊維評価技術協議会の認証基準を満たしています。



制菌加工

制菌加工

繊維上の細菌の増殖を抑制し、繊維を清潔に保ちます。医療機関・介護施設及び行政機関などが、必要と認めて指定する特定用途向けの商品です。

制菌加工マークは、一般社団法人繊維評価技術協議会の認証基準を満たしています。

抗ウイルス加工のメカニズム

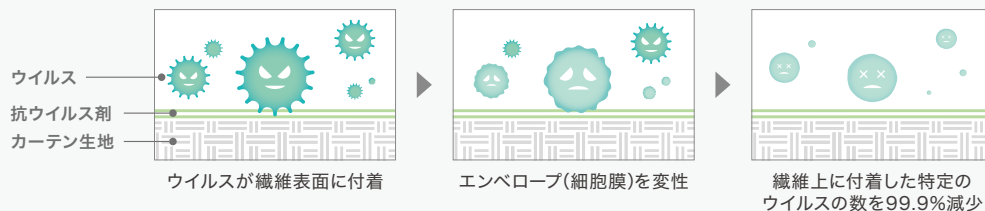

短時間で効果を発揮

標準布と抗ウイルス加工布のそれぞれにウイルスを接種して25℃で2時間放置し、ウイルスの数が標準布対比で99.9%以下に減少します。家庭洗濯5回後でもこの効果を維持します。

安全性

SEKマークでは、使用する加工剤と製品の両面から安全性を評価しています。

[加工剤の安全性基準]

試験項目	基準
急性経口毒性試験	LD ₅₀ ≧2,000mg/kg
変異原性試験	陰性
皮膚刺激性試験	非刺激性・弱刺激性
皮膚感作性試験	陰性

[製品の安全性基準]

試験項目	基準
ヒトパッチテスト	陰性・準陰性

安心の評価基準を採用

繊維製品の抗ウイルス性試験方法が国際規格 (ISO18184:2014年9月1日発行) となり、これに基づき繊維製品を対象とするJIS L 1922が制定されました。(一社)繊維評価技術協議会では、この試験方法と評価基準に従っています。抗ウイルス効果を表す指標として抗ウイルス活性値が採用されています。

[抗ウイルス性の評価基準]

試験方法	評価基準
JIS L 1922	抗ウイルス活性値:3.0以上



注意

- 抗ウイルス加工は、病気の治療や予防を目的とするものではありません。
- 抗ウイルス性試験は、ウイルス株:ATCC VR-1679(エンベロープ有)を25℃で2時間放置して実施しています。
- 抗ウイルス加工はウイルスの働きを抑制するものではありません。
- 全てのウイルスに対する抗ウイルス効果を保証するものではありません。

現物サンプルのご請求は営業担当者までお問い合わせください。

<https://www.sincol-group.jp/>

ご注意

昇降タイプのシェード類には操作コードやボールチェーン、カーテンにはタッセル(カーテンを束ねるひも)を付属しておりますが、それらが首や体に引っかかるなど、思わぬ事故を招く恐れがあります。回避するために、お取り扱いには充分の注意をお願い致します。

- ・印刷の色と実際の商品の色は、若干異なる場合があります。
- ・商品の柄によっては、貼り生地だけでは十分に色柄を表現できない場合がありますので、ご発注の際には、必ず大きな生地見本等でご確認ください。
- ・諸般の事情により、価格及び仕様を変更させて頂く場合があります。
- ・掲載商品の価格および仕様は、当見本帳発行時のものです。(2021年5月)

シンコールグループ



見本帳掲載価格には、消費税は含まれておりません。
掲載価格は、全てメーカー希望小売価格です。

発行所 シンコールインテリア株式会社

SINCOL®

お仕立て上がり価格表

品番順

制菌エフェクト GY TA-71~78

● 生地上代価格

制菌エフェクトGY235 3,280円/㎡(7,700円/㎡)

制菌エフェクトGY200 3,950円/㎡(7,900円/㎡)

● レピート タテなし ヨコ2.4cm
(ヨコ使い時のレピート)

● 組成 地糸 ポリエステル100%
柄糸 ポリエステル100%
(制電糸使用・再生糸 約22~26%使用)

● 寸法変化率 水洗い タテ -1.0% ヨコ -1.0%
ドライ タテ -1.0% ヨコ -1.0%

● 洗濯表示



● 規格 235・200cm×50m乱



単位:円・税別/cm

制菌エフェクト GY235 TA-71~74

ヨコ使い

PC仕様価格表 **ヨコ使い**

ポリエステルテープ仕様価格表 **ヨコ使い**

仕上り市 仕上り丈	~100	101~150	151~200	201~250	251~300	301~350	351~400	401~450	451~500
233 (標準)	11,900	17,100	22,400	27,700	33,000	38,200	43,500	48,800	54,100

※ヒダなしフラット仕上げの価格です。
※価格にタッセルは含まれていません。
※裾は化粧仕上げのため、縫製は不要です。

ポケットテープ仕様価格表 **ヨコ使い**

仕上り市 仕上り丈	~100	101~150	151~200	201~250	251~300	301~350	351~400	401~450	451~500
233 (標準)	11,400	16,400	21,500	26,500	31,600	36,600	41,700	46,700	51,800

※ヒダなしフラット仕上げの価格です。
※価格にタッセルは含まれていません。
※裾は化粧仕上げのため、縫製は不要です。

制菌エフェクト GY200 TA-75~78

ヨコ使い

PC仕様価格表 **ヨコ使い**

ポリエステルテープ仕様価格表 **ヨコ使い**

仕上り市 仕上り丈	~100	101~150	151~200	201~250	251~300	301~350	351~400	401~450	451~500
198 (標準)	12,100	17,500	22,800	28,200	33,600	39,000	44,300	49,700	55,100

※ヒダなしフラット仕上げの価格です。
※価格にタッセルは含まれていません。
※裾は化粧仕上げのため、縫製は不要です。

ポケットテープ仕様価格表 **ヨコ使い**

仕上り市 仕上り丈	~100	101~150	151~200	201~250	251~300	301~350	351~400	401~450	451~500
198 (標準)	11,600	16,700	21,900	27,000	32,200	37,300	42,500	47,600	52,800

※ヒダなしフラット仕上げの価格です。
※価格にタッセルは含まれていません。
※裾は化粧仕上げのため、縫製は不要です。

ベーシック仕立て上がり価格表 **ヨコ使い**

約2倍ヒダ 仕上り市	~ 50	51~100	101~150	151~200	201~250	251~300	301~350	351~400
~100(丈)	13,600	24,700	34,200	42,900	53,400	63,000	71,600	82,100
101~120	13,900	25,200	35,000	43,900	54,700	64,500	73,300	84,100
121~140	14,200	25,800	35,800	44,900	55,900	66,000	75,100	86,100
141~160	14,500	26,300	36,600	45,900	57,200	67,500	76,800	88,100
約1.5倍ヒダ	~ 66	67~133	134~200	201~266	267~333	334~400	401~466	467~533

※共生地タッセルを含んだ価格です。

単位:円・税別/cm

制菌エフェクトGY200 TA-75~78

ネットジョイント

制菌スクエアネット65 1,700円/m(74cm巾)
 制菌スクエアネット50 1,500円/m(59cm巾)
 制菌スクエアネット35 1,400円/m(44cm巾)

制菌エフェクトGY200 + 制菌スクエアネット65・50・35

PC仕様価格表 **☑️コ使い**

ポリエステルテープ仕様価格表 **☑️コ使い**

ネット	仕上り巾		~100	101~150	151~200	201~250	251~300	301~350	351~400	401~450	451~500
	仕上り丈	ネット									
ネット35	~238	14,200	20,500	26,800	33,100	39,400	45,700	52,000	58,300	64,600	
ネット50	~253	14,300	20,600	27,000	33,300	39,700	46,000	52,400	58,700	65,100	
ネット65	~268	14,500	20,900	27,400	33,800	40,300	46,700	53,200	59,600	66,100	

※ヒダなしフラット仕上げの価格です。
 ※価格にタッセルは含まれていません。
 ※裾は化粧仕上げのため、縫製は不要です。

ポケットテープ仕様価格表 **☑️コ使い**

ネット	仕上り巾		~100	101~150	151~200	201~250	251~300	301~350	351~400	401~450	451~500
	仕上り丈	ネット									
ネット35	~238	13,700	19,700	25,800	31,900	38,000	44,000	50,100	56,200	62,300	
ネット50	~253	13,800	19,900	26,000	32,100	38,300	44,400	50,500	56,600	62,800	
ネット65	~268	14,000	20,200	26,400	32,700	38,900	45,100	51,300	57,600	63,800	

※ヒダなしフラット仕上げの価格です。
 ※価格にタッセルは含まれていません。
 ※裾は化粧仕上げのため、縫製は不要です。

制菌アールネット60 1,500円/m(69cm巾)
 制菌アールネット45 1,300円/m(54cm巾)
 制菌アールネット30 1,100円/m(39cm巾)

制菌エフェクトGY200 + 制菌アールネット60・45・30

PC仕様価格表 **☑️コ使い**

ポリエステルテープ仕様価格表 **☑️コ使い**

ネット	仕上り巾		~100	101~150	151~200	201~250	251~300	301~350	351~400	401~450	451~500
	仕上り丈	ネット									
ネット30	~233	13,800	20,000	26,100	32,300	38,400	44,600	50,700	56,900	63,000	
ネット45	~248	14,000	20,300	26,500	32,800	39,000	45,300	51,500	57,800	64,000	
ネット60	~263	14,300	20,600	27,000	33,300	39,700	46,000	52,400	58,700	65,100	

※ヒダなしフラット仕上げの価格です。
 ※価格にタッセルは含まれていません。
 ※裾は化粧仕上げのため、縫製は不要です。

ポケットテープ仕様価格表 **☑️コ使い**

ネット	仕上り巾		~100	101~150	151~200	201~250	251~300	301~350	351~400	401~450	451~500
	仕上り丈	ネット									
ネット30	~233	13,300	19,200	25,200	31,100	37,000	42,900	48,900	54,800	60,700	
ネット45	~248	13,500	19,600	25,600	31,600	37,600	43,700	49,700	55,700	61,700	
ネット60	~263	13,800	19,900	26,000	32,100	38,300	44,400	50,500	56,600	62,800	

※ヒダなしフラット仕上げの価格です。
 ※価格にタッセルは含まれていません。
 ※裾は化粧仕上げのため、縫製は不要です。

制菌エフェクトGY200 TA-75~78

タテ使い

ベーシック仕立て上がり価格表 **タテ使い**

約2倍ヒダ 仕上り巾	1巾 ~ 95	2巾 96~200	3巾 201~300	4巾 301~400	5巾 401~500	6巾 501~600	7巾 601~700	8巾 701~800
81~100(※)	17,600	33,500	49,000	64,400	79,900	95,300	110,800	126,200
101~120	19,600	37,600	55,200	72,700	90,200	107,700	125,200	142,700
121~140	20,700	39,700	58,200	76,800	95,300	113,900	132,400	150,900
141~160	23,800	45,900	67,500	89,100	110,800	132,400	154,000	175,700
161~180	25,800	50,000	73,700	97,400	121,100	144,800	168,500	192,100
181~200	26,800	52,100	76,800	101,500	126,200	150,900	175,700	200,400
201~220	29,900	58,200	86,100	113,900	141,700	169,500	197,300	225,100
221~240	32,000	62,400	92,200	122,100	152,000	181,800	211,700	241,600
241~260	33,000	64,400	95,300	126,200	157,100	188,000	218,900	249,800
261~280	36,100	70,600	104,600	138,600	172,600	206,600	240,600	274,500
281~300	38,200	74,700	110,800	146,800	182,900	218,900	255,000	291,000
301~320	39,200	76,800	113,900	150,900	188,000	225,100	262,200	299,300
約1.5倍ヒダ	~ 123	124~ 266	267~ 400	401~ 533	534~ 666	667~ 800	801~ 933	934~1066

※共生地タッセルを含んだ価格です。 ※1巾の両開き仕上り巾は-10cmになります。

ソフィア Y TA-79・80

● 生地上代価格 4,900円/m

● 組成 タテ ポリエステル100%
ヨコ ポリエステル100%

● 洗濯表示

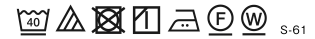

● 規格 100cm×75m乱

● 寸法変化率 水洗い タテ -1.0% ヨコ -1.0%
ドライ タテ -1.0% ヨコ -1.0%

● レピート タテ33.1cm ヨコ33.0cm



単位:円・税別/cm

ベーシック仕立て上がり価格表

約2倍ヒダ 仕上り巾	1巾 ~ 45	2巾 46~100	3巾 101~150	4巾 151~200	5巾 201~250	6巾 251~300	7巾 301~350	8巾 351~400
81~100(丈)	11,900	22,800	33,100	43,500	53,900	64,200	74,600	85,000
101~120	11,900	22,800	33,100	43,500	53,900	64,200	74,600	85,000
121~140	13,700	26,400	38,600	50,800	63,000	75,200	87,400	99,600
141~160	16,200	31,300	45,900	60,600	75,200	89,900	104,500	119,100
161~180	16,200	31,300	45,900	60,600	75,200	89,900	104,500	119,100
181~200	18,000	35,000	51,400	67,900	84,400	100,800	117,300	133,800
201~220	18,000	35,000	51,400	67,900	84,400	100,800	117,300	133,800
221~240	19,800	38,600	56,900	75,200	93,500	111,800	130,100	148,400
241~260	22,300	43,500	64,200	85,000	105,700	126,500	147,200	167,900
261~280	22,300	43,500	64,200	85,000	105,700	126,500	147,200	167,900
281~300	24,100	47,200	69,700	92,300	114,900	137,400	160,000	182,600
301~320	24,100	47,200	69,700	92,300	114,900	137,400	160,000	182,600
約1.5倍ヒダ	~ 56	57~120	121~200	201~266	267~333	334~400	401~466	467~533

※共生地タッセルを含んだ価格です。 ※1巾は片開きのみとなります。

フラットアジャスターカーテン価格表

片開き 両開き	1巾 ~ 84	2巾 85~184	3巾 185~284	4巾 285~384	5巾 385~484
81~100(丈)	12,100	23,100	33,600	44,200	54,700
101~120	12,100	23,100	33,600	44,200	54,700
121~140	13,900	26,800	39,200	51,600	64,000
141~160	16,400	31,800	46,700	61,500	76,400
161~180	16,400	31,800	46,700	61,500	76,400
181~200	18,300	35,500	52,200	69,000	85,700
201~220	18,300	35,500	52,200	69,000	85,700
221~240	20,100	39,200	57,800	76,400	95,000
241~260	22,600	44,200	65,300	86,300	107,400
261~280	22,600	44,200	65,300	86,300	107,400
281~300	24,500	47,900	70,800	93,800	116,700
301~320	24,500	47,900	70,800	93,800	116,700

※共生地タッセルを含んだ価格です。

形態安定 ライトウェーブ加工価格表

約2倍ヒダ 仕上り巾	1巾 ~ 45	2巾 46~100	3巾 101~150	4巾 151~200	5巾 201~250	6巾 251~300	7巾 301~350	8巾 351~400
81~100(丈)	12,400	23,800	34,700	45,500	56,400	67,300	78,200	89,100
101~120	12,400	23,800	34,700	45,500	56,400	67,300	78,200	89,100
121~140	14,300	27,600	40,400	53,200	66,000	78,800	91,600	104,400
141~160	16,900	32,700	48,100	63,500	78,800	94,200	109,500	124,900
161~180	16,900	32,700	48,100	63,500	78,800	94,200	109,500	124,900
181~200	18,800	36,600	53,900	71,100	88,400	105,700	123,000	140,300
201~220	18,800	36,600	53,900	71,100	88,400	105,700	123,000	140,300
221~240	20,700	40,400	59,600	78,800	98,000	117,200	136,400	155,600
241~260	23,300	45,500	67,300	89,100	110,800	132,600	154,300	176,100
261~270	23,300	45,500	67,300	89,100	110,800	132,600	154,300	176,100
約1.5倍ヒダ	~ 56	57~120	121~200	201~266	267~333	334~400	401~466	467~533

※共生地タッセルを含んだ価格です。 ※1巾は片開きのみとなります。

※最大製作サイズ: 片開き 巾300cm×丈270cm (フック数24コマまで)
両開き 巾600cm×丈270cm (フック数48コマまで)

SD-3 プレーンシェード

仕上り巾 仕上り丈	ドラム式									コード式				
	30~39	40~50	51~90	91~140	141~190	191~240	241~290	291~340	341~400	18~50	51~90	91~140	141~190	191~240
~100	18,600	18,600	22,900	32,600	36,800	47,300	50,400	61,900	71,100	15,600	19,900	29,600	33,800	44,300
101~120	20,800	20,800	25,000	35,800	40,200	52,300	55,500	67,400	77,700	17,800	22,000	32,800	37,200	49,300
121~140	20,800	20,800	25,000	35,800	40,200	52,300	55,500	67,400	77,700	17,800	22,000	32,800	37,200	49,300
141~160	23,000	23,000	27,200	39,200	43,700	56,300	61,400	73,600	85,200	20,000	24,200	36,200	40,700	53,300
161~180	24,400	24,400	28,600	42,000	46,400	60,400	65,500	79,100	92,000	21,400	25,600	39,000	43,400	57,400
181~200	25,800	25,800	29,400	44,400	47,600	61,900	66,600	81,500	94,600	22,800	26,400	41,400	44,600	58,900
201~220	—	26,800	30,400	46,400	49,600	65,000	69,700	85,600	99,700	23,800	27,400	43,400	46,600	62,000
221~240	—	28,400	30,900	48,000	50,500	67,600	70,400	88,100	102,500	25,400	27,900	45,000	47,500	64,600
241~270	—	30,700	33,100	51,500	54,300	71,400	73,600	92,400	107,800	27,700	30,100	48,500	51,300	68,400
271~300	—	32,800	34,900	54,600	57,400	76,200	79,400	100,400	117,500	29,800	31,900	51,600	54,400	73,200

● 生地上代価格 **2,650**円/m

● 組成 地糸 ポリエステル100%
柄糸 ポリエステル100%

● 洗濯表示

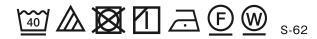

● 規格 100cm×100m乱

● 寸法変化率 水洗い タテ -1.0% ヨコ 0.0%
ドライ タテ -1.0% ヨコ -1.0%

● レビート なし



単位:円・税別/cm

ベーシック仕立て上がり価格表

約2倍ヒダ 仕上り巾	1巾 ~ 45	2巾 46~100	3巾 101~150	4巾 151~200	5巾 201~250	6巾 251~300	7巾 301~350	8巾 351~400
81~100(丈)	5,400	10,800	16,200	21,600	27,000	32,400	37,800	43,200
101~120	6,200	12,400	18,500	24,700	30,800	37,000	43,200	49,300
121~140	7,000	13,900	20,800	27,800	34,700	41,600	48,600	55,500
141~160	7,700	15,400	23,100	30,800	38,500	46,200	53,900	61,600
161~180	8,500	17,000	25,500	33,900	42,400	50,900	59,300	67,800
181~200	9,300	18,500	27,800	37,000	46,200	55,500	64,700	74,000
201~220	10,100	20,100	30,100	40,100	50,100	60,100	70,100	80,100
221~240	10,800	21,600	32,400	43,200	53,900	64,700	75,500	86,300
241~260	11,600	23,100	34,700	46,200	57,800	69,300	80,900	92,400
261~280	12,400	24,700	37,000	49,300	61,600	74,000	86,300	98,600
281~300	13,100	26,200	39,300	52,400	65,500	78,600	91,700	104,800
301~320	13,900	27,800	41,600	55,500	69,300	83,200	97,100	110,900
約1.5倍ヒダ	~ 56	57~120	121~200	201~266	267~333	334~400	401~466	467~533

※価格にタッセルは含まれていません。 ※1巾は片開きのみとなります。

フラットアジャスターカーテン価格表

片開き 両開き	1巾 ~ 84	2巾 85~184 ~168	3巾 185~284 169~268	4巾 285~384 269~368	5巾 385~484 369~468
81~100(丈)	5,600	11,100	16,600	22,200	27,700
101~120	6,400	12,700	19,000	25,300	31,600
121~140	7,200	14,300	21,400	28,500	35,600
141~160	7,900	15,800	23,700	31,600	39,500
161~180	8,700	17,400	26,100	34,800	43,500
181~200	9,500	19,000	28,500	38,000	47,400
201~220	10,300	20,600	30,900	41,100	51,400
221~240	11,100	22,200	33,200	44,300	55,300
241~260	11,900	23,700	35,600	47,400	59,300
261~280	12,700	25,300	38,000	50,600	63,200
281~300	13,500	26,900	40,300	53,800	67,200
301~320	14,300	28,500	42,700	56,900	71,100

※価格にタッセルは含まれていません。

形態安定 ライトウェーブ加工価格表

約2倍ヒダ 仕上り巾	1巾 ~ 45	2巾 46~100	3巾 101~150	4巾 151~200	5巾 201~250	6巾 251~300	7巾 301~350	8巾 351~400
81~100(丈)	5,900	11,700	17,500	23,300	29,100	34,900	40,700	46,500
101~120	6,700	13,300	20,000	26,600	33,200	39,900	46,500	53,200
121~140	7,500	15,000	22,500	29,900	37,400	44,900	52,300	59,800
141~160	8,300	16,600	24,900	33,200	41,500	49,800	58,100	66,400
161~180	9,200	18,300	27,400	36,600	45,700	54,800	64,000	73,100
181~200	10,000	20,000	29,900	39,900	49,800	59,800	69,800	79,700
201~220	10,800	21,600	32,400	43,200	54,000	64,800	75,600	86,400
221~240	11,700	23,300	34,900	46,500	58,100	69,800	81,400	93,000
241~260	12,500	24,900	37,400	49,800	62,300	74,700	87,200	99,600
261~270	12,900	25,800	38,600	51,500	64,400	77,200	90,100	103,000
約1.5倍ヒダ	~ 56	57~120	121~200	201~266	267~333	334~400	401~466	467~533

※価格にタッセルは含まれていません。 ※1巾は片開きのみとなります。

※最大製作サイズ: 片開き 巾300cm×丈270cm (フック数24コマまで)
両開き 巾600cm×丈270cm (フック数48コマまで)

SD-3 ブレーンシェード

仕上り巾 仕上り丈	ドラム式									コード式				
	30~39	40~50	51~90	91~140	141~190	191~240	241~290	291~340	341~400	18~50	51~90	91~140	141~190	191~240
~100	16,000	16,000	20,300	27,500	31,600	39,500	42,700	51,600	58,200	13,000	17,300	24,500	28,600	36,500
101~120	17,600	17,600	21,800	29,300	33,700	42,600	45,800	54,400	61,500	14,600	18,800	26,300	30,700	39,600
121~140	17,900	17,900	22,200	30,100	34,400	43,700	47,000	55,900	63,300	14,900	19,200	27,100	31,400	40,700
141~160	19,500	19,500	23,700	32,200	36,600	45,800	50,900	59,600	67,600	16,500	20,700	29,200	33,600	42,800
161~180	19,900	19,900	24,000	32,900	37,400	46,900	52,000	61,000	69,400	16,900	21,000	29,900	34,400	43,900
181~200	21,600	21,600	25,300	36,100	39,300	49,400	54,100	64,900	73,800	18,600	22,300	33,100	36,300	46,400
201~220	—	22,000	25,600	36,800	40,000	50,600	55,200	66,400	75,700	19,000	22,600	33,800	37,000	47,600
221~240	—	23,900	26,400	39,100	41,600	54,300	57,100	70,300	80,300	20,900	23,400	36,100	38,600	51,300
241~270	—	25,800	28,200	41,700	44,400	56,700	58,800	72,700	83,300	22,800	25,200	38,700	41,400	53,700
271~300	—	27,100	29,200	43,200	46,000	59,000	62,300	77,500	88,800	24,100	26,200	40,200	43,000	56,000